

# Autodromo Nazionale Monza Formula 1™ Gran Premio Santander d'Italia 10/11/12 Settembre 2010

## Fans Club Hospitality

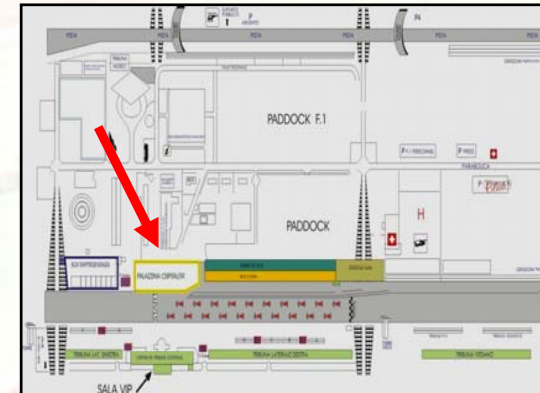

### **A) DESCRIZIONE AREA** **1. AREA**

Il ristorante "Fans Club Formula 1", situato al piano terra dell'Hospitality Building, è posizionato di fronte alla linea di partenza con vista sulla corsia box. L'area è protetta da vetrate insonorizzate e dotata di aria condizionata.

All'ingresso della sala è presente un servizio di assistenza e segreteria con hostess per l'accoglienza degli ospiti.

Sono previsti schermi TV all'interno del ristorante per poter seguire l'evolversi della manifestazione.

Per poter garantire il tavolo riservato è richiesto una prenotazione minima di 6 ospiti.

In caso di numero inferiore il tavolo potrebbe essere in condivisione con altri invitati.

ACP & Partners Srl - Via Vedano, 5 - 20052 Monza

Tel. +39/0392482.470 - fax +39/0392482.348 [hospitality@acpmonza.it](mailto:hospitality@acpmonza.it)

## 2. VISIONE DELLA GARA

Gli ospiti assisteranno alla manifestazione dalla Tribuna Uscita Ascari, situata a circa 300 metri dal ristorante. La tribuna è coperta e di fronte è posizionato uno schermo gigante dal quale assistere alla gara in tutte le sue fasi.

### B) PACCHETTO OSPITALITÀ SABATO E DOMENICA

Il pacchetto ospitalità sia per la giornata di Sabato che per Domenica include i seguenti servizi:

- biglietto giornaliero con posto riservato sulla Tribuna Uscita Ascari
- pass invito giornaliero (personalizzato con logo aziendale se superiore ai 6 ospiti)
- servizio catering:
  - Open Bar dalle ore 8.30 alle ore 17.00
  - Buffet Lunch dalle ore 12.00 alle ore 13.30
- tavolo riservato e personalizzato con logo aziendale (se superiore ai 6 ospiti)
- 1 pass parcheggio (ogni quattro ospiti)
- tappini antirumore e depliant informativo della gara
- Eventuale VISITA AI BOX (prezzo a parte - vedi sotto)

L'acquisto del pacchetto per Sabato e Domenica comprende anche il biglietto tribuna per la giornata di Venerdì (accesso consentito a tutte le tribune ad esclusione della Centrale).

### C) CONDIZIONI ECONOMICHE

	Entro il 31/01/2010	Entro il 31/05/2010	Entro Settembre		
	<u>SAB / DOM</u>	<u>SAB / DOM</u>	<u>SAB / DOM</u>	<u>SABATO</u>	<u>DOMENICA</u>
Ospitalità	430	450	470	165	408
Iva	86	90	94	33	82
<b>Sub totale</b>	<b>516</b>	<b>540</b>	<b>564</b>	<b>198</b>	<b>490</b>
Biglietto Uscita Ascari A	200	220	240	90	230
<b>Totale con biglietto Uscita Ascari A</b>	<b>716</b> <b>(Iva compresa)</b>	<b>760</b> <b>(Iva compresa)</b>	<b>804</b> <b>(Iva compresa)</b>	<b>288</b> <b>(Iva compresa)</b>	<b>720</b> <b>(Iva compresa)</b>

\* Nel prezzo del biglietto abbonamento è incluso anche l'accesso del Venerdì.  
In tale giornata è garantito l'ingresso in Autodromo e su qualsiasi tribuna (ad esclusione della Centrale).

### **WALK ABOUT - VISITA AI BOX (orari provvisori)**

Su richiesta del cliente, fino ad esaurimento degli stessi, è possibile prenotare i pass Walk About (visita ai box) al costo sotto indicato:

- Sabato € 48 (Iva compresa) dalle ore 7.30 alle ore 8.35\*
- Domenica € 60 (Iva compresa) dalle ore 7.30 alle ore 8.20\*



*Corsia Box*



*Corsia Box*



*Corsia Box*